

F3-2017
TESZT

DIAGNÓZIS vagy SZÜKSÉGLET FELMÉRÉS

F3-2017
TESZT

A szociális diagnózis mindig a kliens és a környezet közötti kölcsönhatásra vonatkozik. A szociális diagnózisban ezért mindig külön diagnózist állítunk fel, és párhuzamosan avatkozunk be a kliens (kliensrendszer) és a környezet vonatkozásában. Ez igen gyakran egy nagyon bonyolult, sokszereplős összefüggésrendszer feltárását és változtatását jelenti.

Kozma Judit: Szociális Diagnózis (Esély, 2005)

F3-2017
TESZT

Mikor és hol?

Az adatfelvétel 2017 február 3-án az országban hajléktalanellátás részeként működő **szálláshelyeken** vagy azokon **közterületeken**, ahol hajléktalan emberek éjszakáznak.

Figyelem! Nappali melegedőkben nincs kérdezés!

F3-2017
TESZT

Kik vehetnek részt?

Az adatfelvétel **önkéntes**.

Az adatfelvételben azok a hajléktalan ellátásban dolgozó segítők vagy önkéntesek vehetnek részt, akik előzetesen **regisztráltak** és kaptak **személyi kódot**.

Figyelem! A szerhasználatot vizsgáló az F3-ra épülő kutatás lebonyolítására a kutatást végző Viselkedéskutató Kft. előzetes egyeztetés alapján saját embereket küldhet!

F3-2017
TESZT

Hogyan, mivel kell felvenni az adatokat?

Az adatfelvételhez minden regisztrált segítőnek adatlapot küldünk, amely három részből állhat:

1. F3-as kérdőív **borító lapja** (A3-as lap összehajtva)
2. F3-as kérdőív **adatlapja** (A3-as lap összehajtva)
3. Szerhasználatot mérő **kérdőív** (kettő A4-as lap összehajtva)

F3-2017
TESZT

Borító lap

Nem a hajléktalan emberektől származó információkat tartalmaz, **minden esetben a segítő tölti ki.**

F3-2017
TESZT

Adatlap

A személyi azonosító kivételével, minden adat közvetlenül a hajléktalan embertől származik.

Szálláshelyeken önkitöltős, közterületen a segítő kérdezi meg a kérdéseket és rögzíti a válaszokat.

F3-2017
TESZT

Szerhasználatot mérő kérdőív.

Az F3 kérdőív kitöltését és leadását követően a segítőnél levő jegyzékben megjelölt sorszámú adatlapok kitöltőinek borítékban átadott kérdőív.

A nagyobb szálláshelyeken kérdőív kitöltését és begyűjtését a Viselkedéskutató Kft helyben levő munkatársa végzi.

Lásd erről bővebben kitöltési útmutatót

F3-2017
TESZT

Hogyan kell felvenni az adatot?

Szálláshelyen **ki kell osztani** az adatlapot,
és szüksége esetén **segíteni kell** a
kitöltésben.

Közterületen **fel kell olvasni a kérdést**
és a választ rögzíteni kell az adatlapon.

F3-2017
TESZT

Mit kell tenni a jegyzékben megjelölt sorszámú adatalapok esetében?

A megjelölt sorszámú adatalapot kitöltő
szerencsés hajléktalan emberek egy kiegészítő
szerhasználatot mérő adatlap kitöltését követően
500 Ft-os vásárlási utalványt kaphatnak.

Figyelem:

Az adatalapokat a szálláshelyen érkezési sorrend szerint kell kiosztani. A motivációs
ajándékot az a kaphat, aki kitöltötte az F3-as adatlapot és jegyzék alapján a sorszáma
kiválasztásra került. Ebben az esetben a szerhasználatos kérdőív kitöltése után
átveheti az utalványt.

F3-2017
TESZT

Mennyi pénzt kap a segítő az adatfelvételben való közreműködéséért?

Szálláshelyen felvett és rögzített (erről később bővebben) kérdőívenként 135 Ft, közterületi kérdezés esetén 335 Ft. Amennyiben a szerhasználatos kérdőív kitöltésének a koordinálását begyűjtését is szociális munkás (és nem a viselkedéskutató munkatársa) végzi, akkor adatlaponként 500 Ft-os további segítőidőj illeti meg a kérdezőt.

F3-2017
TESZT

Ki és hogyan értékeli a szükségleteket?

A segítő egyedül vagy másokkal együtt az adatlapon szereplő információk illetve ill. saját ismeretei alapján.

Figyelem:

Az értékelésre kapott skála tesztelés alatt áll, jelenleg a szociális szolgáltatások nyújtására vonatkozó utasítás vagy ajánlás megtételére nem alkalmas.

F3-2017
TESZT

Ki rögzíti elektronikusan az adatokat?

Az adatfelvételben közreműködő segítő egyedül vagy másokkal együtt rögzíti az adatokat egy előzetesen megkapott online rögzítői felületen.

Figyelem:

A segítői díj kifizetése csak a rögzített adatok esetén lehetséges. Felvett, de nem rögzített adatok után nem tudunk közreműködői díjat fizetni.

F3-2017
TESZT

Mi lesz az adatlappal és a borítóval a rögzítés után?

Az online rögzítés után meg fogjuk kérni a közreműködőket, hogy bizonyos megadott sorszámú adatlapokat fényképezzenek le vagy szekenneljék be őket az ellenőrzés céljából.

Ezután, a kérdőíveket meg kell semmisíteni amennyiben nem akarják tárolni vagy a hajléktalan ember nem járult hozzá, hogy a személyi nyilvántartás része legyen az adatlap.

F3-2017
TESZT

Hogyan lesz a közreműködői díj kifizetve?

Az online rögzítésnek megfelelően és az előzetes regisztráció során megadott információk alapján mi fogjuk elkészíteni a szerződéseket, amelyeket Budapesten készpénzben kapnak meg a közreműködők. Vidéken a postán megküldött szerződések aláírt formában történő visszaérkezését követően fogjuk átutalni az összeget

Figyelem:

2000 Ft alatti összeget csaj pénztárunkban személyesen vagy meghatalmazás alapján tudunk kifizetni.

F3-2017
TESZTEGYÉNI
ÉRTÉKELÉS

Teljesen önállóan is képes lakásban lakni (csak megfizethető lakhatásra van szüksége).

F3-2017
TESZTEGYÉNI
ÉRTÉKELÉS

Természetes támogatói (családi, baráti) közeg segítségével képes önálló lakhatásra.

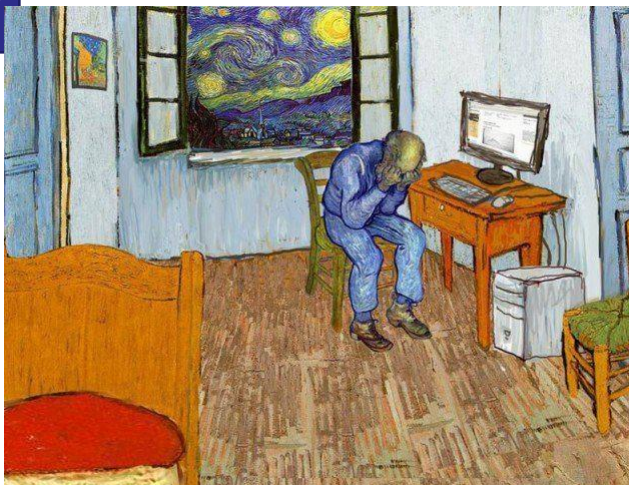
F3-2017
TESZTEGYÉNI
ÉRTÉKELÉS

Időnként komolyabb támogatásra, illetve folyamatos segítői készenlétre van szüksége a lakhatás megoldásához (megőrzéséhez).

F3-2017
TESZTEGYÉNI
ÉRTÉKELÉS

Az lakhatását csak valamilyen szociális szolgáltatás biztosítása mellett képes megoldani.

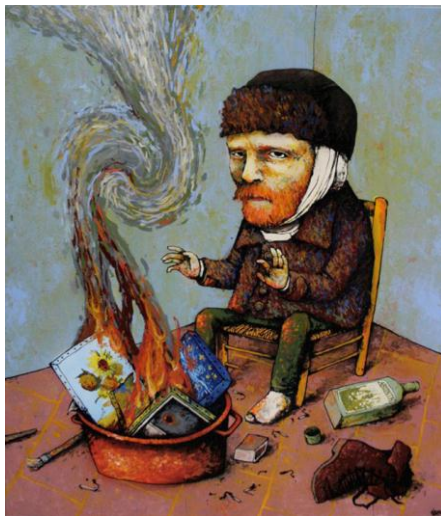
F3-2017
TESZTEGYÉNI
ÉRTÉKELÉS

Folyamatos segítői gondoskodást vagy ápolást, gondozást igényel.